



Canton du Valais  
**COMMUNE DE CONTHEY**

# Plan d'affectation des zones

Modifications partielles

**Vens - Bourg - St-Séverin - Sensine**

Echelle 1:2'000

Le Président

Le Secrétaire

Homologué par le Conseil d'Etat en séance du .....

Date	Projeté	Dessiné	Contrôlé
03.12.2014	AFD	DE	AFD
12.03.2018	AFD	DE	AFD
25.03.2020	AFD	DE	AFD
...	...	...	...
...	...	...	...

Auteur du projet :



Source : Office fédéral de topographie  
 Reproduction autorisée par le CC-BY

Av. du Rothorn 10  
 3940 Sierre  
 +41 27 451 75 75  
 info@bisasuisse.ch

Document n° 2/3

Vens - Bourg - St-Séverin - Sensine

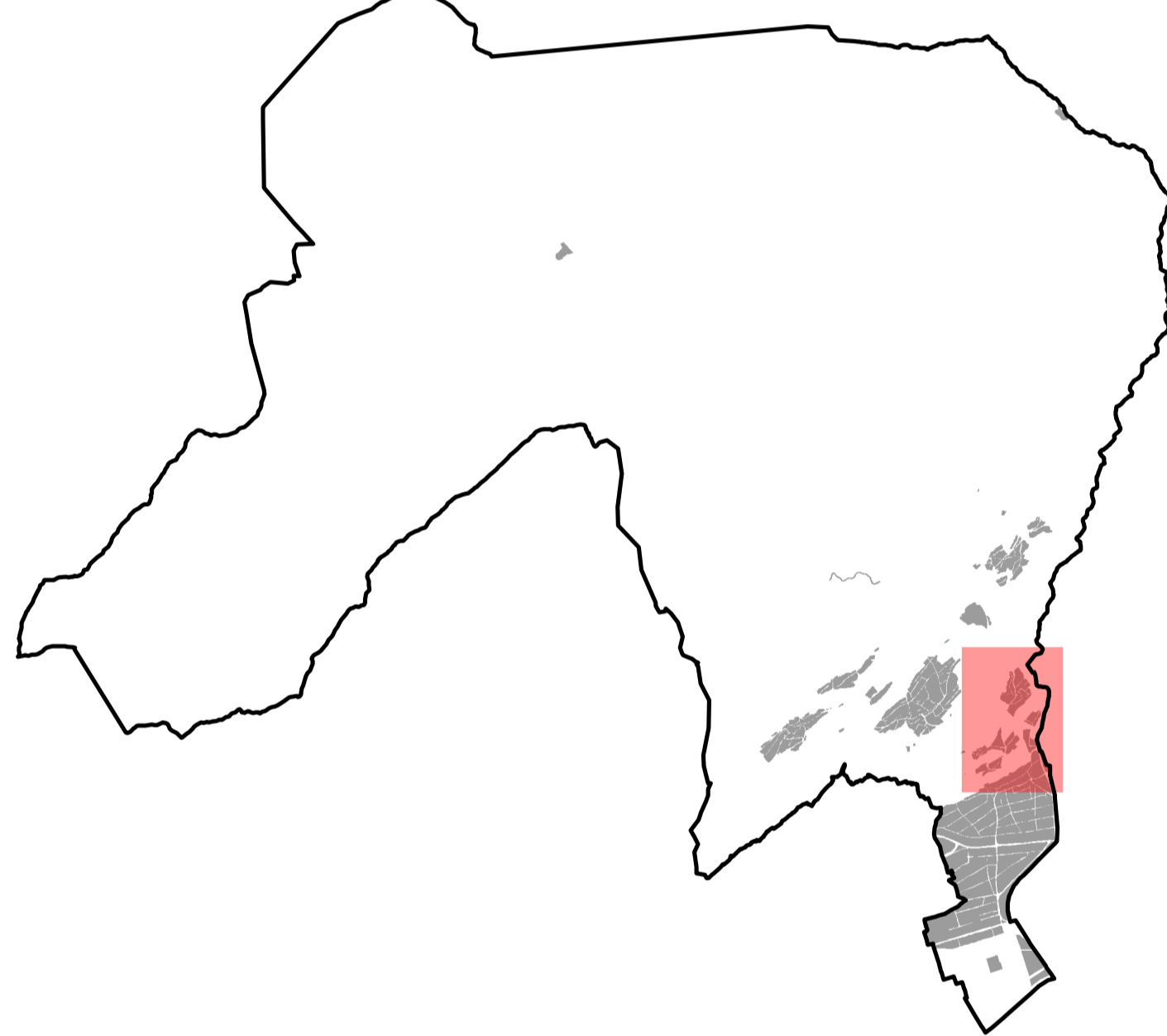

## Légende

### Affectation du sol

- Zones à bâtir**
- Zone vieux village VV
  - Zone extension village EV
  - Zone résidentielle moyenne densité R6
  - Zone résidentielle faible densité coteau R4
  - Zone résidentielle faible densité plaine R3
  - Zone mixte commerce et artisanat M1
  - Zone artisanale AR
  - Zone de constructions et d'installations publiques ZCIP A-B
  - Zone d'extraction, de dépôt et de traitement des matériaux de la Morgé
- Zones agricoles**
- Zone agricole
  - Zone inculte
- Zones de protection**
- Zone de protection du paysage locale
  - Secteurs archéologiques

- Secteurs à PAD obligatoire**
- Périmètres des PAD en vigueur**
- PAD "B Cottagnoud" (BC)
  - PAD "Gravière de la Morgé" (GM)
  - PAD "Parcouret centre" (Pc)
  - PAD "Sensine-Rouy" (SR)

### A titre indicatif

- Périmètres des modifications du PAZ
- Limite communale
- Zones de danger de crues** (non approuvées pour le torrent des Fontaines et la Morgé)
  - danger élevé
  - danger moyen
  - danger faible
  - danger résiduel
- Délimitation forestière définitive
- Aire forestière
- Autres boisés

- Chemins de randonnée pédestre**
- chemin pédestre principal
  - chemin pédestre secondaire
- Voies de communication historiques (IVS)**
- importance régionale
  - importance locale
- Loacs et cours d'eau**

## PAZ après modifications

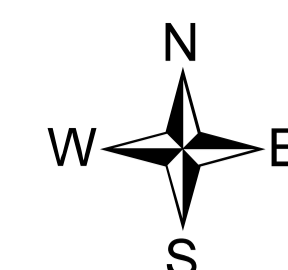
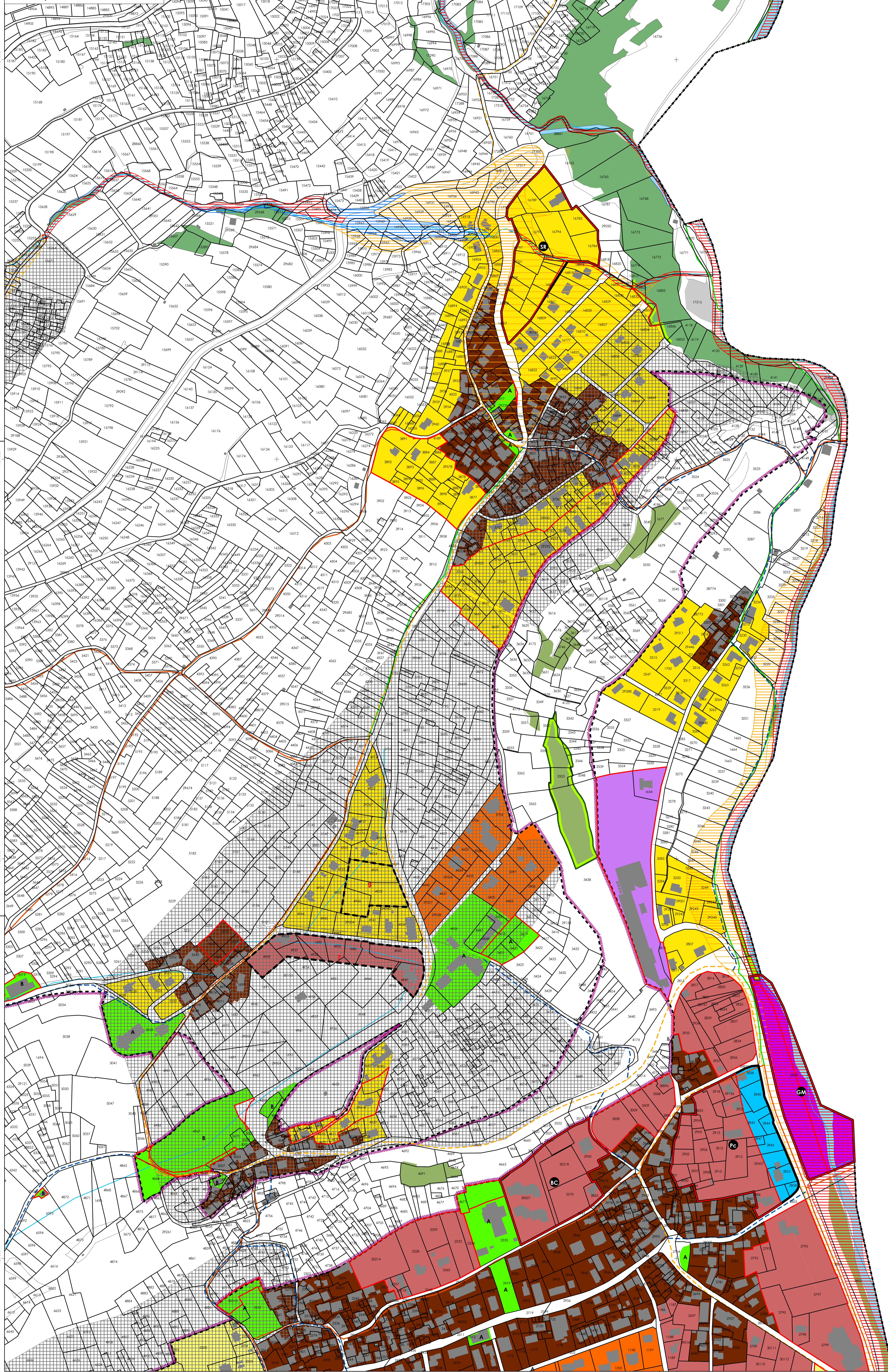

11712000  
 2589500  
 2590000  
 11712000